

3 FACHADA 1 - FRONTAL  
ESCALA 1/100

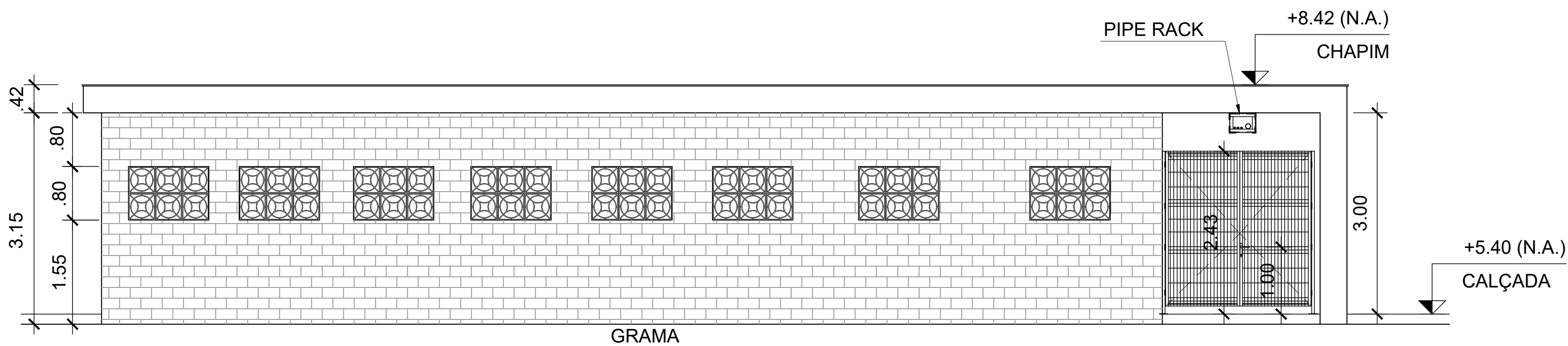

4 FACHADA 2 - FUNDOS  
ESCALA 1/100

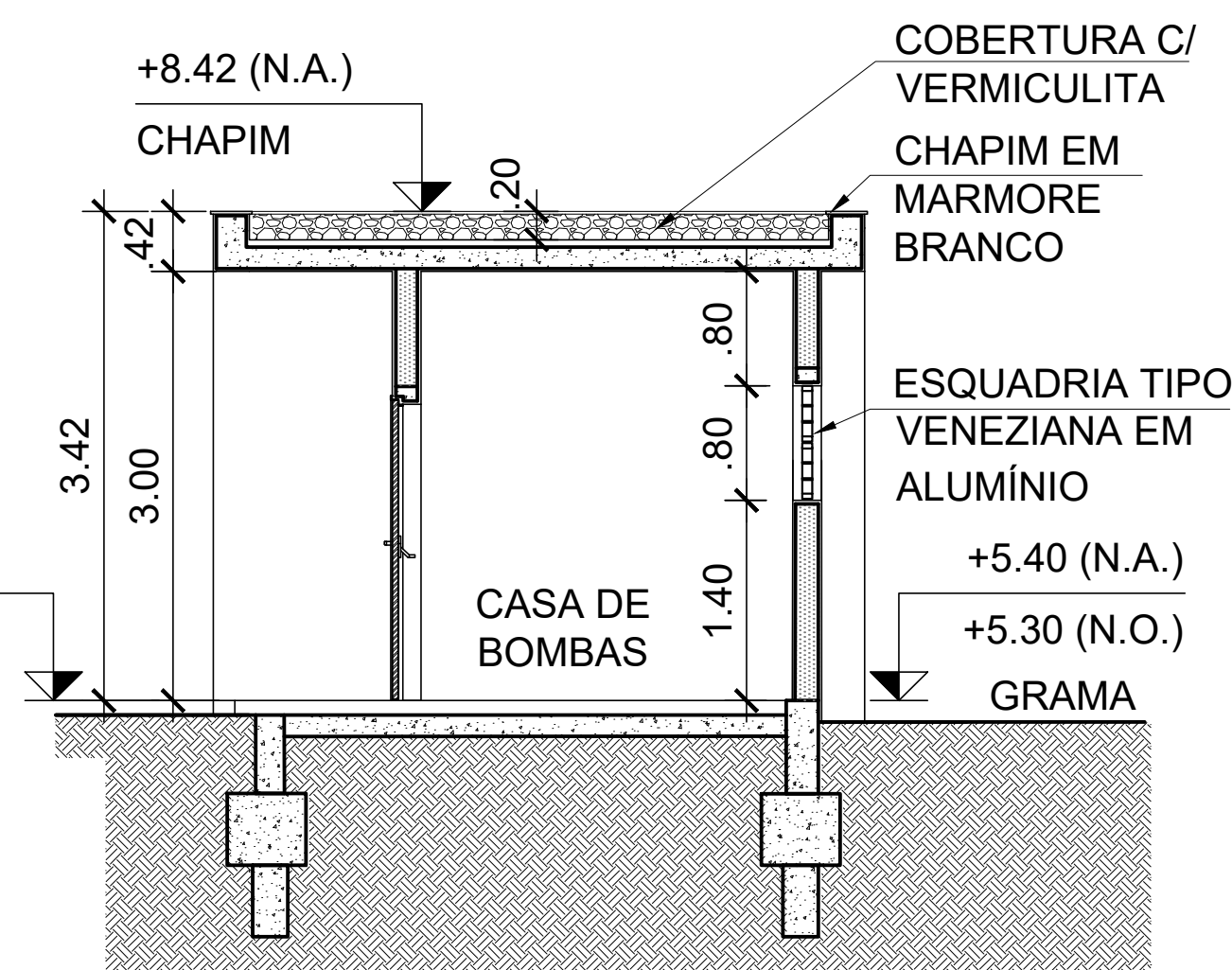

5 CORTE AA  
ESCALA 1/100

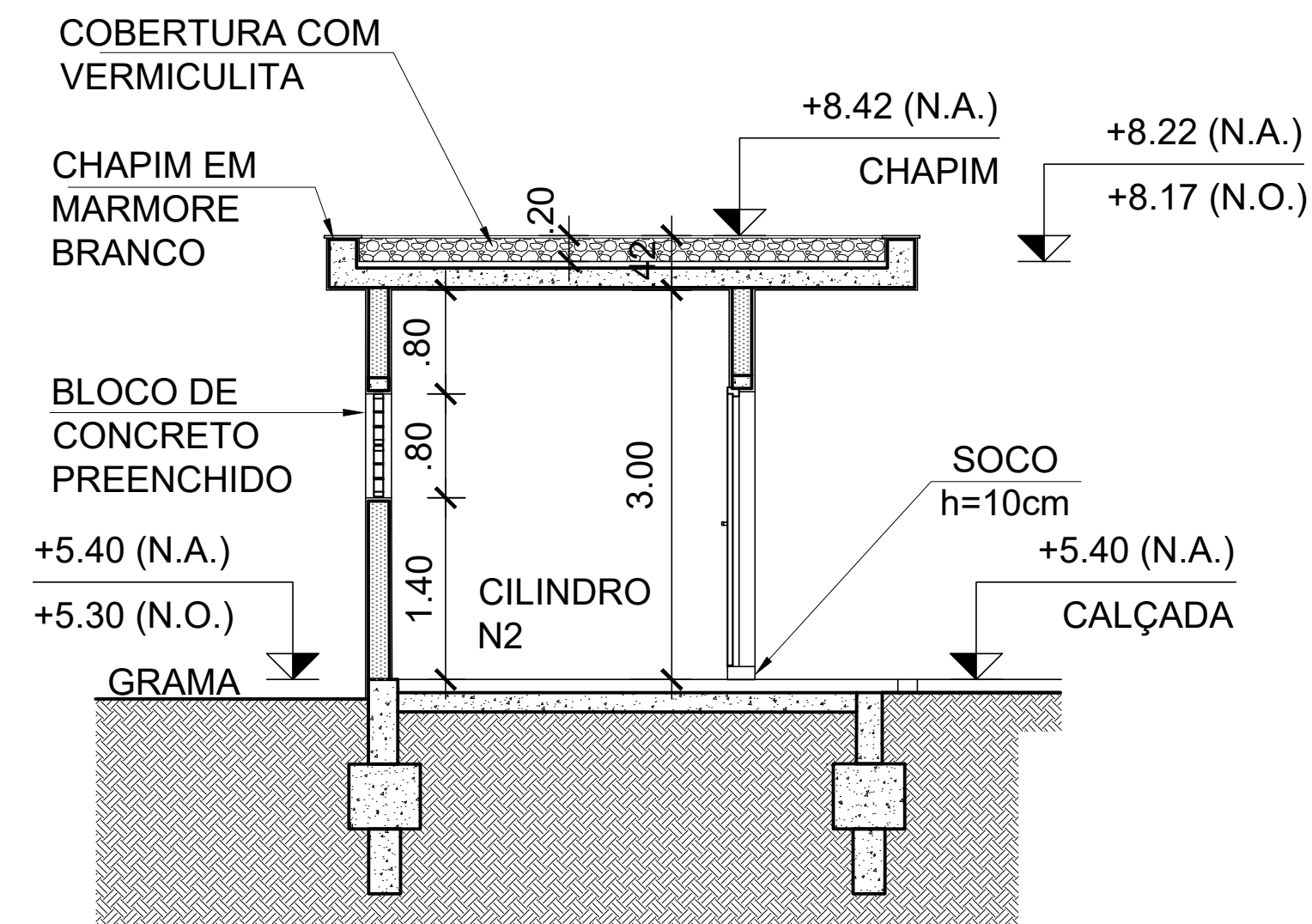

6 CORTE BB  
ESCALA 1/100

**NOTAS GERAIS**

- 1- COMPATIBILIZAR O ANTEPROJETO COM A TOPOGRAFIA E SONDAAGEM ATUALIZADAS E FORNECIDAS PELA CONTRATANTE. TODOS OS NÍVEIS DO ANTEPROJETO DEVERÃO SER REVISTOS PARA A ATUALIZAÇÃO EM PROJETO BÁSICO;
- 2- CONFERIR TODAS AS MEDIDAS NO LOCAL;
- 3- TODAS AS COTAS E NÍVEIS ESTÃO INDICADAS EM METRO;
- 4- QUALQUER ALTERAÇÃO NOS PROJETOS FORNECIDOS, DEVERÃO SER DISCUTIDOS E APROVADOS PELA EQUIPE TÉCNICA DE FISCALIZAÇÃO DA CPO/COGIC;
- 5- QUALQUER ALTERAÇÃO NOS MATERIAIS DE REVESTIMENTOS SUGERIDOS E/OU ESPECIFICADOS EM PROJETO, DEVERÃO SER DISCUTIDOS E APROVADOS PELA EQUIPE TÉCNICA DE FISCALIZAÇÃO DA CPO/COGIC;
- 6- AS NORMAS DE ACESSIBILIDADE DEVERÃO SER ATENDIDAS CONFORME A NBR 9050 VIGENTE;
- 7- TODOS OS GUARDA-CORPOS DEVERÃO ESTAR EM CONFORMIDADE COM A NBR 9077 E 9050 VIGENTES;
- 8- ANTES DA EXECUÇÃO DAS ESQUADRIAS, TODAS AS MEDIDAS DE VÃOS, DEVERÃO SER CONFERIDAS NO LOCAL. NÃO SERÃO ACEITOS NA OBRA A EXECUÇÃO DE COMPLEMENTOS OU CORTES NAS ESQUADRIAS;
- 9- QUALQUER ALTERAÇÃO NAS PORTAS, JANELAS, VISORES, PORTÕES E/OU GRADIS SUGERIDOS E ESPECIFICADOS EM PROJETO, DEVERÃO SER DISCUTIDOS E APROVADOS PELA EQUIPE TÉCNICA DE FISCALIZAÇÃO DA CPO/COGIC;
- 10- PARA TODAS AS ESQUADRIAS (PORTAS E JANELAS) EM VENEZIANA FIXA, INSTALAR TELAS TIPO MOSQUITEIROS PARA O CONTROLE DE VETORES; TODAS AS PORTAS DEVEM TER MOLA AÉREA PARA CONTROLE DO MOVIMENTO DE ABERTURA;
- 11- A ESTRUTURA INDICADA NOS DESENHOS DE ARQUITETURA SÃO MERAMENTE ILUSTRATIVAS. VER PROJETO ESPECÍFICO DE FUNDAMENTAÇÃO/ESTRUTURA;
- 12- AS DISCIPLINAS INDICADAS NOS DESENHOS DE ARQUITETURA (AVAC, HIDRÁULICA, ETC.) SÃO MERAMENTE ILUSTRATIVAS. VER PROJETOS ESPECÍFICOS;
- 13- AS TAMPAS DAS CAIXAS DE VISITA E PASSAGEM DE ESGOTO, ÁGUAS PLUVIAIS E DEMAIS DISCIPLINAS EXISTENTES E/OU NOVAS NAS ÁREAS DE INTERVENÇÃO DEVERÃO SER NIVELADAS COM O NOVO PISO ACABADO;
- 14- AS TAMPAS DAS CAIXAS DE VISITA E PASSAGEM DE ESGOTO, ÁGUAS PLUVIAIS E DEMAIS DISCIPLINAS DEVERÃO RESPEITAR A PAGINAÇÃO DE PISO EM GERAL PARA EVITAR RECORTES DE REVESTIMENTOS, ASSIM COMO A PAGINAÇÃO DOS PISOS TÁTEIS DE ALERTA E DIRECIONAL, POSTOS CONFORME NORMA ESPECÍFICA;
- 15- AS TAMPAS DAS CAIXAS DE VISITA E PASSAGEM DE ESGOTO, ÁGUAS PLUVIAIS E DEMAIS DISCIPLINAS NAS ÁREAS DE INTERVENÇÃO NÃO DEVERÃO ESTAR NO ALINHAMENTO DE ACESSO ÀS PORTAS;
- 16- AS ESCADAS CORTA-FOGO DEVERÃO SER REVISADAS DURANTE O PROJETO BÁSICO SEGUNDO AS NORMAS TÉCNICAS VIGENTES DO CORPO DE BOMBEIROS DO ESTADO DO RIO DE JANEIRO E APROVADAS PELO CBMERJ PREVIAMENTE À CONSTRUÇÃO;
- 17- DEVERÁ SER PREVISTO TRATAMENTO BALÍSTICO PARA AS FACHADAS E SEUS COMPONENTES (PAREDES, VIDROS, CAIXILHOS, PORTAS E AFINS) APONTADAS NO ANTEPROJETO OU SUGERIDAS PELA CONTRATADA. A BLINDAGEM DEVERÁ TER RETENÇÃO NÍVEL III, OU SEJA, BLINDAGEM COM RESISTÊNCIA DE ARMAS DE CALIBRE 7.62mm (MUNICÃO DE FUZIL) E ATENDER A NBR15000/2005. ALÉM DO ATENDIMENTO ÀS NORMAS, QUANDO NECESSÁRIO O USO DE PELÍCULA SOLAR, PREVER AS MESMAS NA CONFECÇÃO DOS VIDROS PARA EVITAR QUE CRAQUELEM COM O ESTRESSE TÉRMICO.

**CONVENÇÕES: ALVENARIAS, PAREDES E DIVISÓRIAS**

	ALVENARIA EM BLOCO DE CONCRETO		PAINEL SALA LIMPA
	ALVENARIA EM BLOCO DE CONCRETO PREENCHIDO		DIVISÓRIA PARA ESCRITÓRIO
	PAREDE EM GESSO ACARTONADO		

**PLANTA CHAVE**

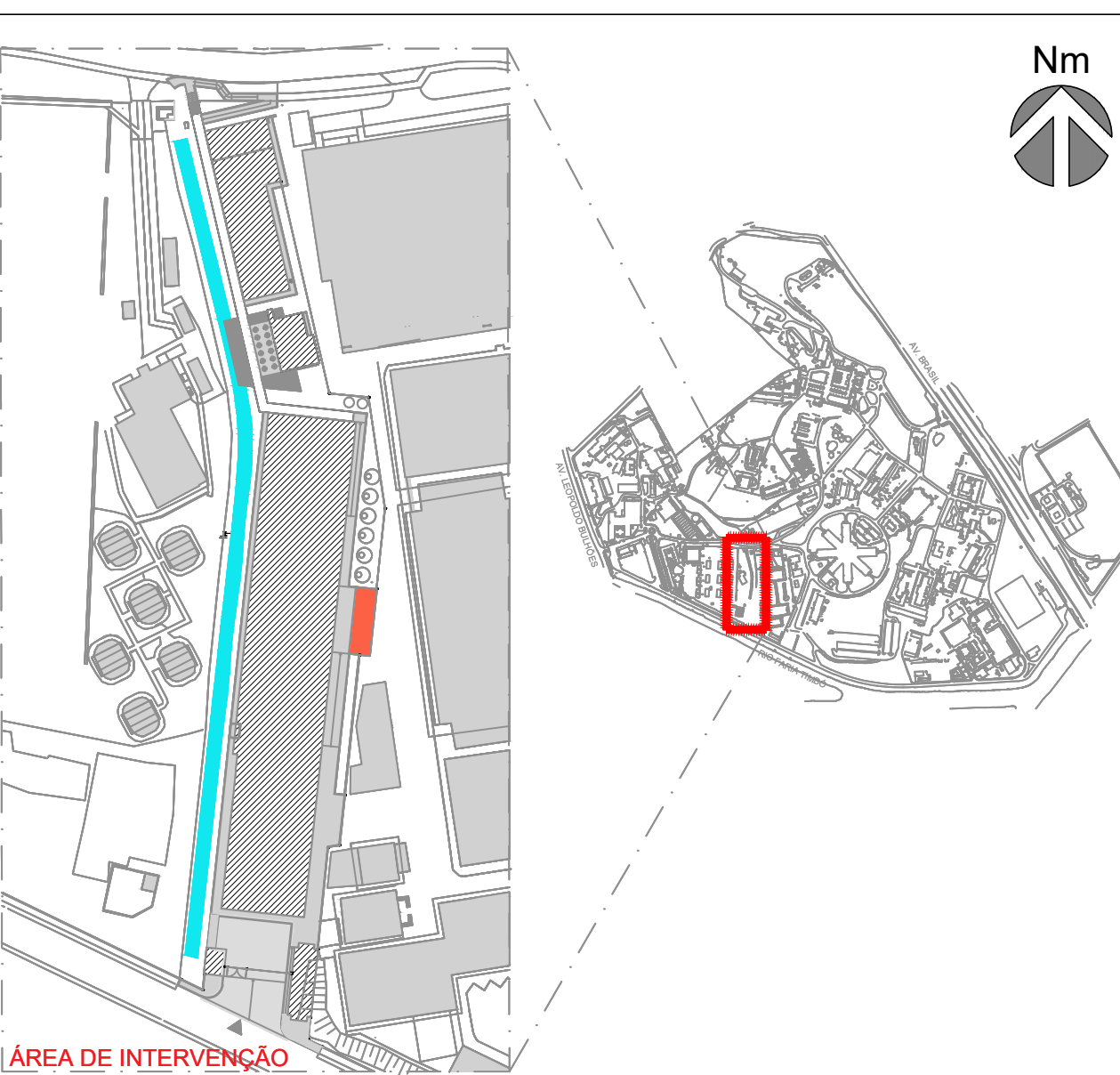

A	EMIÇÃO INICIAL	ANTUNES/BERGAN/MALVEIRA	ANTUNES/BERGAN/MALVEIRA	30/09/2025
EMIS.	DESCRIÇÃO	REVISADO POR	RESP. TÉCNICO	DATA
	NOME DO PRÉDIO / ÁREA <b>CLOT - CENTRO LABORATORIAL DE OCUPAÇÃO TRANSITÓRIA</b>			
OBJETIVO	CONSTRUÇÃO	CAMPUS	MANGUINHOS	SETOR
ANEXO 2				
PRÉDIO	962	NP DA META	2023.048	O.E. / O.B.
2023.048				
2023.10.23.02				
ANEXO 2				
PRANCHAS	A962Y01A.PDF			
TIPO DE PROJETO / SUBTIPO DE PROJETO	ARQUITETURA	FASE	ANTEPROJETO	DATA
30/09/2025				
TÍTULO DA PRANCHA	PL. BAIXA, COBERT., CORTES E FACHADAS - N2 LÍQUIDO, C. BOMBAS, C.M.I., GASES, DEPÓSITO (ANEXO 2)	ESCALA	INDICADA	
COORDENADOR DA META	ANTUNES/BERGAN/MALVEIRA	RESPONSÁVEL TÉCNICO	ANTUNES/BERGAN/MALVEIRA	CREA/CAU
A27378-1/A23878-1/A2388-0				
ART/RRT				
1274616/1273271/1273469				
EQUIPE	ANTUNES, AMARAL, BERGAN, COELHO, FELICIANO, JUNGUEIRA, MALVEIRA, NOVELLI, OLIVEIRA, PERAZZO, SANCHES, SANTOS, SILVA, SILVEIRA			

ARO-001